



Informationen für den 11. Jg. zur Kursstufe und zur Kurswahl

(von M. Wolter)

Qualifikationsphase

- Jahrgänge 12 und 13
- Ziel: Abitur, ggf. Fachhochschulreife
- Tutor/Tutorin statt Klassenlehrkraft
- eA-Kurse („Leistungskurse“, P1-P3): 5-std. (Sp 6-std.)
- gA-Kurse („Grundkurse“): 2- bzw. 3-std.

Aufgabenfelder

A: De, En, Fr, Sn, La, Ku, Mu, DS (Darstellendes Spiel)

B: Ge, Po, Ek, Re

C: Ma, Ph, Ch, Bi, If (Informatik)

Ohne Zuordnung:
Sp und Seminarfach

Pflichtfächer / Mindestbelegung

DE	Deutsch	4 Hj.
FS	Fremdsprache	4 Hj.
KU/MU/DS	Kunst oder Musik oder DS	2 Hj.
GE	Geschichte	2 Hj.
PO	Politik	2 Hj.
RE/WuN	Religion/Werte u. Normen	2 Hj.
MA	Mathematik	4 Hj.
NW	Naturwissenschaft	4 Hj.
SP	Sport	4 Hj.
SF	Seminarfach	3 Hj.

- Zielsetzung: Vorbereitung auf die Uni (längere schriftliche Arbeiten und mündliche Präsentationen)
- In Jg. 12: Erstellung von Haus- und Facharbeit
- Hausarbeit in 12-1, 5 Seiten in 3 Wochen
- Facharbeit in 12-2, 15 Seiten in 6 Wochen und anschließende Präsentation (Thema und Ergebnis der Facharbeit auf Abiturzeugnis)
- In Jg. 13 (nur 3. Hj.): Vor-/Nachbereitung der Studienfahrt

Schwerpunktbildung

2 ausgewählte eA-Fächer bilden den
„Schwerpunkt“ eines **„Profils“**

Profilangebot der EBS

- An der EBS lt. Gesamtkonferenzbeschluss max. Anzahl von 5 Profilen (Mindestanzahl 2)
- Unter unseren eA-Kursen (= „Leistungskursen“) gibt es Fächer, die in Hannover selten sind, z.B. Sn, Ph+Ch, Ku, Sp
Durch das vielfältige Angebot gibt es z.T. geringe Teilnehmerzahlen in den eA-Kursen

Profile

- Das **sprachliche** Profil (z.B. Englisch und Französisch)
- Das **mus.-künstlerische** Profil (z.B. Kunst und Deutsch)
- Das **gesellschaftswissenschaftliche** Profil (z.B. Geschichte und Politik)
- Das **naturwissenschaftliche** Profil (z.B. Biologie und Chemie)
- Das **sportliche** Profil (z.B. Sport und Biologie)

Musisch-Künstlerisches Profil

P1: Schwerpunktfach, das das Profil festlegt:

KU oder **Mu**

P2:

De oder **MA**

Sprachliches Profil

P1: Schwerpunktfach, das das Profil festlegt:

FS

P2:

weitere FS oder DE

Wenn De gewählt wird, muss eine 2. FS als gA-Kurs gewählt werden.

Sportliches Profil

P1: Schwerpunktfach, das das Profil festlegt:

SP(6-std.)

P2:

Bi oder Ch oder Ph

Naturwissenschaftliches Profil

P1: Schwerpunktfach, das das Profil festlegt:

NW

P2:

MA oder weitere NW

Wird Ma gewählt, muss eine weitere NW oder If (falls in 11 belegt) als gA-Kurs gewählt werden.

Gesellschaftswissenschaftliches Profil

P1: Schwerpunktfach, das das Profil festlegt:

GE

P3:

Po oder Ek

2. Schwerpunktfach hier P3 (d.h. nur einfache Einbringung)

Besondere Belegungsverpflichtungen

- **Musisch-Künstlerisches Profil:** Zusätzlich 2 Halbjahre Musik, Kunst oder DS
Wurde Musik nicht in Jg. 11 belegt, kann das Fach trotzdem in Jg. 12 belegt werden.
- Im **Gesellschaftsw.** und **Sport – Profil** verpflichtend:
zusätzlich 2 Halbjahre 2. Fremdsprache oder
2. Naturwissenschaft oder Informatik

**Informatik nur wählbar, falls schon in Jg. 11 belegt!*

Wahlkurse

- Mögliche Gründe: Fremdsprachenkenntnisse erweitern, Latinum erreichen, Notendurchschnitt verbessern
- Der Notendurchschnitt lässt sich alternativ auch durch die Einbringung von weiteren Seminarfach- oder Sport-Grundkursen verbessern.
- Die Mindestwochenstundenzahl (32) wird auch ohne Wahlkurse erreicht!
- Empfehlung: Konzentration auf Pflichtfächer!

Halbjahresergebnisse

- Kein Kurs der Belegungsverpflichtungen darf mit 00 Punkten bewertet werden (z.B. wg. Fehlzeiten)
- Max. 7 Unterkurse (unter 05 P.) zulässig, darunter max. 3x eA
- P1 und P2: doppelte Wertung für die Abschlusszensur
- Einzubringen: Grundsätzlich alle Kurse der Belegungsverpflichtungen (auch „Abdecker“);
Ausnahmen: Sf (nur 1.+2. oder 2.+3. Hj), Sp-gA (gar nicht)
- Max. 4 Pflicht- oder Wahlkurse können noch nach Wahl eingebracht werden (*insgesamt* 32-36 Kurse)

Abitur-Prüfungsfächer

5 Fächer, darunter

- 3 eA (P1-P3) sowie 2 gA (P4 (schriftlich) und P5 (mündlich))
- Mind. 2 der Kernfächer De, Fremdsprache, Ma müssen bei den 5 Prüfungsfächern enthalten sein.
- Bei den 5 Prüfungsfächern muss aus jedem Aufgabenfeld (**A**, **B**, **C**) mind. 1 Fach vertreten sein.
A: De, FS, Ku, Mu **B:** Ge, Po, Ek, Re **C:** Ma, Ph, Ch, Bi, (If)

Realisierung des Kursangebots

- Verwirklichung von nachgefragten Fächer-Kombinationen
- Es ergeben sich unvermeidbare Einschränkungen durch zeitgleiche Kurse und verfügbare Lehrerstunden.
- Wenn es zu wenig Interessenten für ein Fach gibt, könnte der Kurs (in wenigen Fällen) nicht zustandekommen. In diesen Fällen kann nach Beratung umgewählt werden.

Angebot der EBS

- Jedes Gymnasium hat Besonderheiten, so dass spezielle Wünsche ggf. nur in bestimmten Schulen realisierbar sind.
- Im Folgenden: Ein Beispiel für ein Kursangebot auf Zeitebenen
Alle Kurse in einer Zeitebene laufen jeweils zeitgleich.
- (Die Nummerierung der Zeitebenen ist unabhängig von der Nummerierung der P-Fächer!)

Zeit- ebenen		Std. (Hj.)	Jahrgang 12	Jahrgang 13
1	P1/ P2/ P3 erhöhtes Anforderungsniveau (eA)	5 (4)	Ch De En Ge Ma Fr Sp	Ch De En Ge Ma Fr Sp
2		5 (4)	Bi Ek En Ku Mu Ph Po	Bi Ek En Ku Mu Ph Po
3 ²⁾		5 (4)	Bi De En Sn Ge Ma	Bi De En Sn Ge Ma
4	P4/ P5: grundlegendes Anforderungsniveau (gA) + 1 weiteres 3-std. Fach	3 (4)	Bi De En Ma	Bi De En Ma
5		3 (4)	Bi De En Ma	Bi De En Ma
6		3 (4)	Bi Ma Ek Ge Po Re	Bi Ma Ek Ge Po Re
7	Wahlfach, z.T. auch als Prüfungsfach (z.T. jahrgangsübergreifend 12./13. Jahrgang)	3 (2/4)	Ch(nP/P5) Ph(nP) If ¹⁾ (nP/P4/P5) La(nP/P5) Fr(nP) Sn(nP)	Ch(nP/P5) Ph(nP) If ¹⁾ (nP/P4/P5) La(nP/P5) Fr(nP) Sn(nP)
8	Ergänzungsfächer (nP)	2 (2)	Ge Ku Mu DS ¹⁾	Re WN
9	Ergänzungsfächer (nP)	2 (2)	Ge Po Ku	Po Ku
10	Seminarfach (nP)	2 (3)	Sf	Sf (nur 1. Hj.)
11	Zusatzstunde: Sp (eA)	1 (4)	SpZ	SpZ
Nachm.	Sport (gA, nP)	2 (4)	Sp	Sp

1) Nur wählbar, falls auch schon in Jg. 11 belegt.

2) Anbindung der Studienfahrten an diese Leiste (falls Studienfahrten stattfinden)

Sonderfall Sportprofil/Kunstprofil

Sportprofil

- Bei zu vielen Interessenten Auswahl nach Leistungen in Sporttheorie und Gesamtnotenbild (lt. Gesamtkonferenz)
- Belegung von Sporttheorie in Jg. 11 Pflicht
- Deckelung der Sport-Abzensur: Bei mangelhaften Leistungen im Sporttheorieteil sind max. 06 P. im Sport-Abi möglich, bei ungenügenden sogar nur 03P.
- Bei einer Sportunfähigkeit bis zum Ende des 12. Jahrgangs ist ein anderes Prüfungsfach zu wählen. Ist das andere Prüfungsfach nicht mit erhöhtem Anforderungsniveau betrieben worden, so ist der 12. Jg. zu wiederholen.

Kunstprofil

- Bei zu vielen Interessenten Auswahl nach Leistungen in Kunst und Gesamtnotenbild

Wahlbögen

- Beim Ausfüllen die Regeln für die Wahl der Prüfungsfächer beachten!
- P4, P5 können noch während des 12. Jahrgangs gewechselt werden (nach den Halbjahreszeugnissen)
- Die Lehrkräfte der Oberstufenkurse stehen erst kurz vor Beginn des neuen Schuljahres endgültig fest.

Beispiele für falsche Kombinationen von Prüfungsfächern

- Beispiel 1: **Ge, Bi, Po, De, Ch**

Beispiele falscher Kombination von Prüfungsfächern

- Beispiel 1: **Ge, Bi, Po, De, Ch**

Keine 2 Kernfächer vertreten.

Mögliche Auflösung:

Ge, Po, Bi, De, **Ma**

Beispiele falscher Kombination von Prüfungsfächern

- Beispiel 2: **Sn, En, Bi, De, Ma**

Beispiele falscher Kombinationen von Prüfungsfächern

- Beispiel 2: **Sn, En, Bi, De, Ma**

Nicht alle drei Felder (A, B, C) vertreten.

Mögliche Auflösung:

Sn, En, Bi, **Ge**, Ma

Informationen, Wahlbogen und Online-Eingabe
auf unserer Homepage!

Auswertung Zentralabitur 2024 - Fächer (Niedersachsen)

P1/P2/P3 (erhöhtes Anforderungsniveau)



Niedersächsisches
Kultusministerium

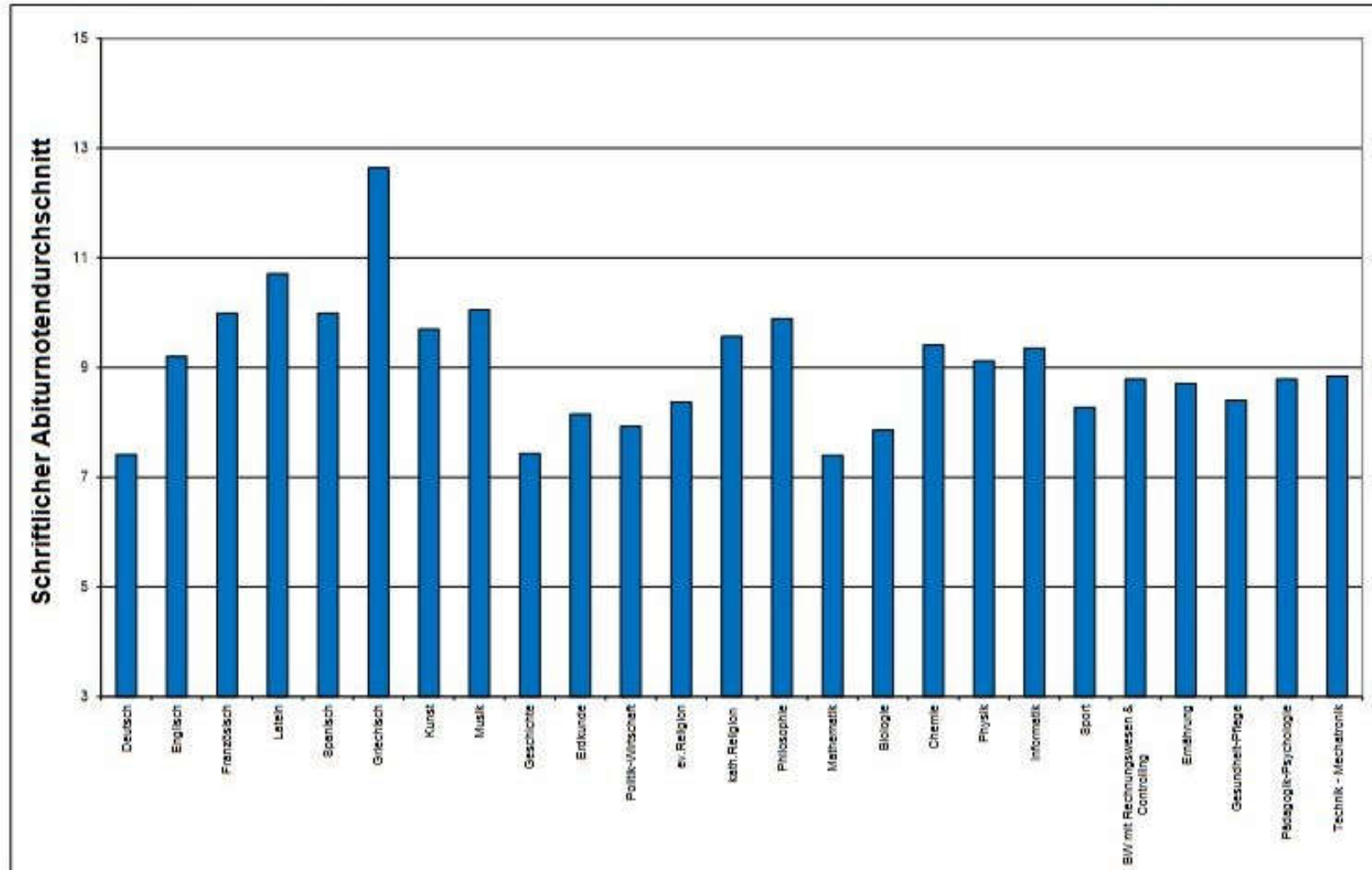

Auswertung Zentralabitur 2024 - Fächer (Niedersachsen)

P4 (grundlegendes Anforderungsniveau - schriftlich)



Niedersächsisches
Kultusministerium

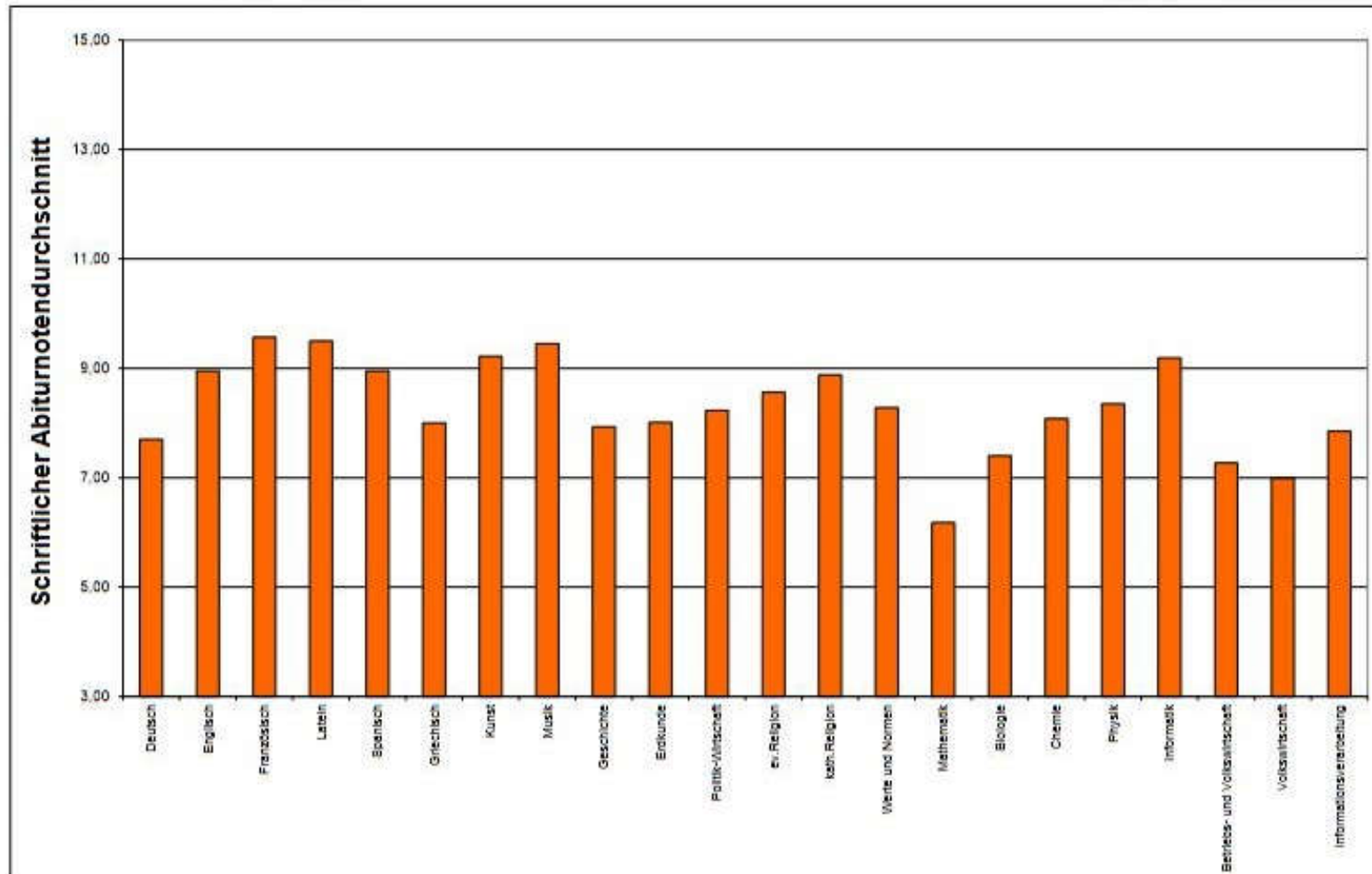

Auswertung Zentralabitur 2024 - Fächer (Niedersachsen)

P5 (grundlegendes Anforderungsniveau - mündlich)

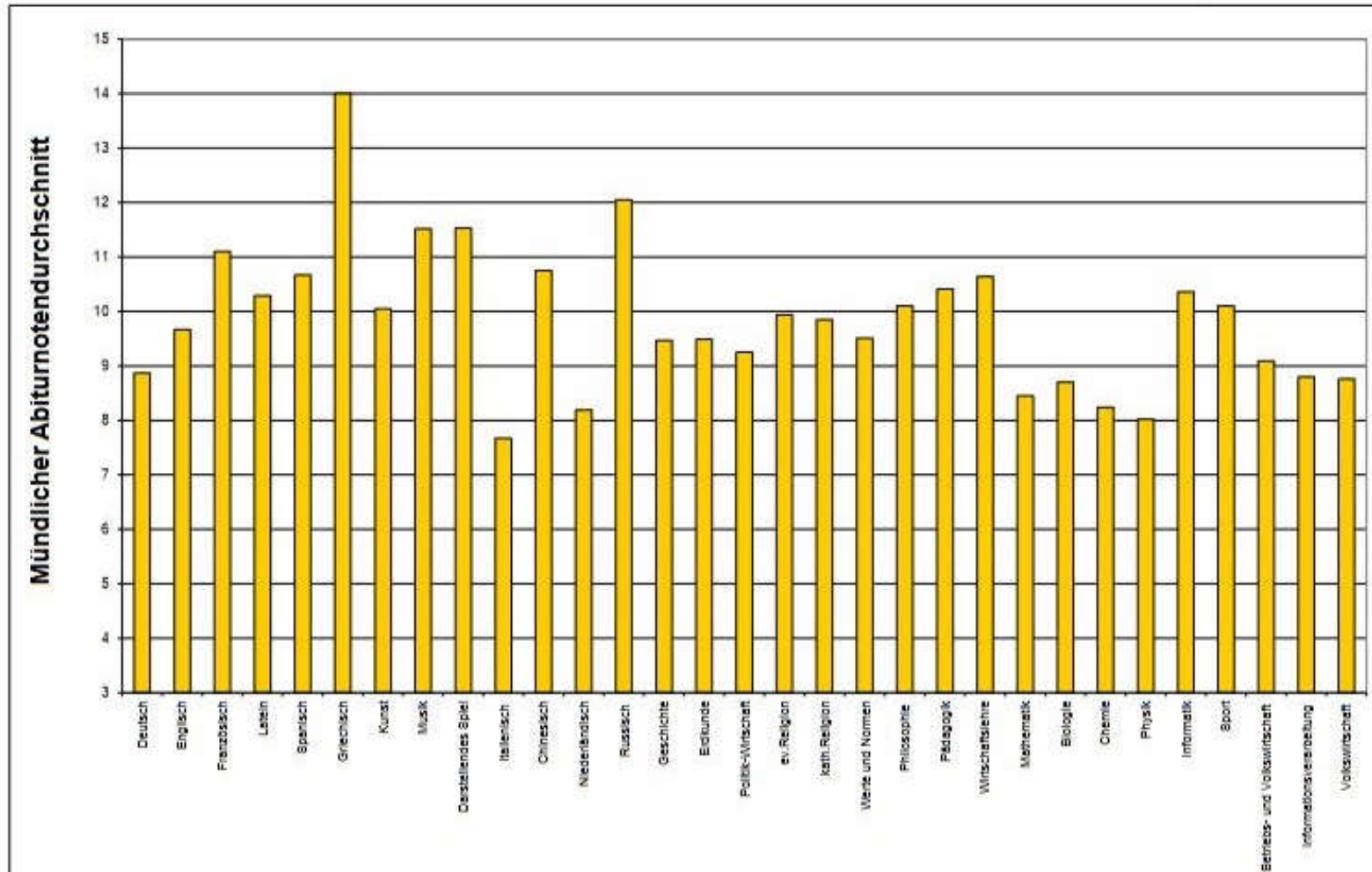
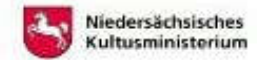

Online-Eingabe

INDIWARE SCHÜLERFACHWAHL 2.2 (NIEDERSACHSEN)

Nachname:

Vorname:

Klasse:

Schwerpunkt:

Prüfen

1. Fach RE2 darf nur im 2. Schuljahr belegt werden.
2. Keine weitere Fremdsprache durchgängig belegt.

		Q1	Q2		
P-Fach 1:	<input type="text" value="SN - Spanisch"/>			5	5
P-Fach 2:	<input type="text" value="DE - Deutsch"/>			5	5
P-Fach 3:	<input type="text" value="BI - Biologie"/>			5	5
P-Fach 4:	<input type="text" value="GE - Geschichte (als P-Fach)"/>			3	3
P-Fach 5:	<input type="text" value="MU - Musik (als P-Fach)"/>			3	3
Fach 6:	<input type="text" value="MA - Mathematik"/>	<input checked="" type="checkbox"/>	<input checked="" type="checkbox"/>	3	3
Fach 7:	<input type="text"/>	<input checked="" type="checkbox"/>	<input checked="" type="checkbox"/>		
Fach 8:	<input type="text"/>	<input checked="" type="checkbox"/>	<input checked="" type="checkbox"/>		
Fach 9:	<input type="text" value="PO2 - Politik (nur ein Sj - nP)"/>	<input checked="" type="checkbox"/>	<input type="checkbox"/>	3	-
Fach 10:	<input type="text" value="RE2 - RE (nur zweites Sj - nP)"/>	<input checked="" type="checkbox"/>	<input checked="" type="checkbox"/>	3	3
Fach 11:	<input type="text"/>	<input checked="" type="checkbox"/>	<input checked="" type="checkbox"/>		
Fach 12:	<input type="text" value="SP - Sport"/>	<input checked="" type="checkbox"/>	<input checked="" type="checkbox"/>	2	2
Fach 13:	<input type="text" value="SF - Seminarfach"/>	<input checked="" type="checkbox"/>	<input checked="" type="checkbox"/>	2	1
Fach 14:	<input type="text"/>	<input checked="" type="checkbox"/>	<input checked="" type="checkbox"/>		

34 30

Sie möchten ein Bachelor- oder Master-Studium beginnen? Mit unserer Broschüre geben wir Ihnen einen Überblick über **das gesamte Studienangebot** > der Hochschule Hannover.

72 Studienangebote

Sortierung:

Aufsteigend



Studienangebot

Abschluss

Angewandte Informatik (BIN) >

Bachelor of Science (B.Sc.)

 Schnellansicht >

Zum Studiengang >

Angewandte Informatik (MIN) >

Master of Science (M.Sc.)

 Schnellansicht >

Zum Studiengang >

**Angewandte Mathematik und Data Science
(MAT)** >

Bachelor of Science (B.Sc.)

 Schnellansicht >

Zum Studiengang >

Weiterer Ablauf:

Online-Eingabe bis zum 16.2.2025 ,
Abgabe des Wahlbogens bei der Klassenlehrkraft
bis zum 28.2.2025