



Informationen für den 11. Jg. zur Kursstufe und zur Kurswahl

(von M. Wolter)

Qualifikationsphase

- Jahrgänge 12 und 13
- Ziel: Abitur, ggf. Fachhochschulreife
- Tutor/Tutorin statt Klassenlehrkraft
- eA-Kurse („Leistungskurse“, P1-P3): 5-std. (Sp 6-std.)
- gA-Kurse („Grundkurse“): 2- bzw. 3-std.

Aufgabenfelder

A: De, En, Fr, Sn, La, Ku, Mu, DS (Darstellendes Spiel)

B: Ge, Po, Ek, Re

C: Ma, Ph, Ch, Bi, If (Informatik)

Ohne Zuordnung:
Sp und Seminarfach

Pflichtfächer / Mindestbelegung

DE	Deutsch	4 Hj.
FS	Fremdsprache	4 Hj.
KU/MU/DS	Kunst oder Musik oder DS	2 Hj.
GE	Geschichte	2 Hj.
PO	Politik	2 Hj.
RE/WuN	Religion/Werte u. Normen	2 Hj.
MA	Mathematik	4 Hj.
NW	Naturwissenschaft	4 Hj.
SP	Sport	4 Hj.
SF	Seminarfach	3 Hj.

- Zielsetzung: Vorbereitung auf die Uni (längere schriftliche Arbeiten und mündliche Präsentationen)
- In Jg. 12: Erstellung von Haus- und Facharbeit
- Hausarbeit in 12-1, 5 Seiten in 3 Wochen
- Facharbeit in 12-2, 15 Seiten in 6 Wochen und anschließende Präsentation (Thema und Ergebnis der Facharbeit auf Abiturzeugnis)
- In Jg. 13 (nur 3. Hj.): Vor-/Nachbereitung der Studienfahrt

Schwerpunktbildung

2 ausgewählte eA-Fächer bilden den
„Schwerpunkt“ eines **„Profils“**

Profilangebot der EBS

- An der EBS lt. Gesamtkonferenzbeschluss max. Anzahl von 5 Profilen (Mindestanzahl 2)
- Unter unseren eA-Kursen (= „Leistungskursen“) gibt es Fächer, die in Hannover selten sind, z.B. Sn, Ph+Ch, Ku, Sp
Durch das vielfältige Angebot gibt es z.T. geringe Teilnehmerzahlen in den eA-Kursen

Profile

- Das **sprachliche** Profil (z.B. Englisch und Französisch)
- Das **mus.-künstlerische** Profil (z.B. Kunst und Deutsch)
- Das **gesellschaftswissenschaftliche** Profil (z.B. Geschichte und Politik)
- Das **naturwissenschaftliche** Profil (z.B. Biologie und Chemie)
- Das **sportliche** Profil (z.B. Sport und Biologie)

Musisch-Künstlerisches Profil

P1: Schwerpunktfach, das das Profil festlegt:

KU oder **Mu**

P2:

De oder **MA**

Sprachliches Profil

P1: Schwerpunktfach, das das Profil festlegt:

FS

P2:

weitere FS oder DE

Wenn De gewählt wird, muss eine 2. FS als gA-Kurs gewählt werden.

Naturwissenschaftliches Profil

P1: Schwerpunktfach, das das Profil festlegt:

NW

P2:

MA oder weitere NW

Wird Ma gewählt, muss eine weitere NW oder If (falls in 11 belegt) als gA-Kurs gewählt werden.

Gesellschaftswissenschaftliches Profil

P1: Schwerpunktfach, das das Profil festlegt:

GE

P3:

Po oder Ek

2. Schwerpunktfach hier P3 (d.h. nur einfache Einbringung)

Sportliches Profil

P1: Schwerpunktfach, das das Profil festlegt:

SP(6-std.)

P2:

Bi oder **Ph**

Besondere Belegungsverpflichtungen

- **Musisch-Künstlerisches Profil:** Zusätzlich 2 Halbjahre Musik, Kunst oder DS*
Wurde Musik nicht in Jg. 11 belegt, kann das Fach trotzdem in Jg. 12 belegt werden.
- Im **Gesellschaftsw. und Sport – Profil** verpflichtend:
zusätzlich 2 Halbjahre 2. Fremdsprache oder
2. Naturwissenschaft oder Informatik*

** DS bzw. Informatik nur wählbar, falls schon in Jg. 11 belegt!*

Wahlkurse

- Mögliche Gründe: Fremdsprachenkenntnisse erweitern, Latinum erreichen, Notendurchschnitt verbessern
- Der Notendurchschnitt lässt sich alternativ auch durch die Einbringung von weiteren Seminarfach- oder Sport-Grundkursen verbessern.
- Die Mindestwochenstundenzahl (32) wird auch ohne Wahlkurse erreicht!
- Empfehlung: Konzentration auf Pflichtfächer!

Halbjahresergebnisse

- Kein Kurs der Belegungsverpflichtungen darf mit 00 Punkten bewertet werden (z.B. wg. Fehlzeiten)
- Max. 7 Unterkurse (unter 05 P.) zulässig, darunter max. 3x eA
- P1 und P2: doppelte Wertung für die Abschlusszensur
- Einzubringen: Grundsätzlich alle Kurse der Belegungsverpflichtungen (auch „Abdecker“);
Ausnahmen: Sf (nur 1.+2. oder 2.+3. Hj), Sp-gA (gar nicht)
- Max. 4 Pflicht- oder Wahlkurse können noch nach Wahl eingebracht werden (*insgesamt* 32-36 Kurse)

Abitur-Prüfungsfächer

5 Fächer, darunter

- 3 eA (P1-P3) sowie 2 gA (P4 (schriftlich) und P5 (mündlich))
- Mind. 2 der Kernfächer De, Fremdsprache, Ma müssen bei den 5 Prüfungsfächern enthalten sein.
- Bei den 5 Prüfungsfächern muss aus jedem Aufgabenfeld (**A**, **B**, **C**) mind. 1 Fach vertreten sein.
A: De, FS, Ku, Mu **B:** Ge, Po, Ek, Re **C:** Ma, Ph, Ch, Bi, (If)

Realisierung des Kursangebots

- Verwirklichung von sinnvollen und nachgefragten Fächer-Kombinationen
- Es ergeben sich unvermeidbare Einschränkungen durch zeitgleiche Kurse und verfügbare Lehrerstunden.
- Wenn es zu wenig Interessenten für ein Fach gibt, könnte der Kurs in seltenen Fällen nicht zustandekommen. In diesen Fällen kann nach Beratung umgewählt werden.

Angebot der EBS

- Jedes Gymnasium hat Besonderheiten, so dass spezielle Wünsche ggf. nur in bestimmten Schulen realisierbar sind.
- Im Folgenden: Kursangebot auf Zeitebenen
Alle Kurse in einer Zeitebene laufen jeweils zeitgleich.
- (Die Nummerierung der Zeitebenen ist unabhängig von der Nummerierung der P-Fächer!)

Zeit- ebenen		Std. (Hj.)	Jahrgang 12	Jahrgang 13
1	P1/ P2/ P3 erhöhtes Anforderungsniveau (eA)	5 (4)	Ch De En Ge Ma Fr Sp	Ch De En Ge Ma Fr Sp
2		5 (4)	Bi Ek En Ku Mu Ph Po	Bi Ek En Ku Mu Ph Po
3 ²⁾		5 (4)	Bi De En Sn Ge Ma	Bi De En Sn Ge Ma
4	P4/ P5: grundlegendes Anforderungsniveau (gA) + 1 weiteres 3-std. Fach	3 (4)	Bi De En Ma	Bi De En Ma
5		3 (4)	Bi De En Ma	Bi De En Ma
6		3 (4)	Bi Ma Ek Ge Po Re	Bi Ma Ek Ge Po Re
7	Wahlfach, z.T. auch als Prüfungsfach (z.T. jahrgangsübergreifend 12./13. Jahrgang)	3 (2/4)	Ch(nP/P5) Ph(nP) If ¹⁾ (nP/P4/P5) La(nP/P5) Fr(nP) Sn(nP)	Ch(nP/P5) Ph(nP) If ¹⁾ (nP/P4/P5) La(nP/P5) Fr(nP) Sn(nP)
8	Ergänzungsfächer (nP)	2 (2)	Ge Ku Mu DS ¹⁾	Re WN
9	Ergänzungsfächer (nP)	2 (2)	Ge Po Ku	Po Ku
10	Seminarfach (nP)	2 (3)	Sf	Sf (nur 1. Hj.)
11	Zusatzstunde: Sp (eA)	1 (4)	SpZ	SpZ
Nachm.	Sport (gA, nP)	2 (4)	Sp	Sp

1) Nur wählbar, falls auch schon in Jg. 11 belegt.

2) Anbindung der Studienfahrten an diese Leiste (falls Studienfahrten stattfinden)

Sonderfall Sportprofil/Kunstprofil

Sportprofil

- Bei zu vielen Interessenten Auswahl nach Leistungen in Sporttheorie und Gesamtnotenbild (lt. Gesamtkonferenz)
- Belegung von Sporttheorie in Jg. 11 Pflicht
- Deckelung der Sport-Abzensur: Bei mangelhaften Leistungen im Sporttheorieteil sind max. 06 P. im Sport-Abi möglich, bei ungenügenden sogar nur 03P.

Kunstprofil

- Bei zu vielen Interessenten Auswahl nach Leistungen in Kunst und Gesamtnotenbild

Wahlbögen

- Beim Ausfüllen die Regeln für die Wahl der Prüfungsfächer beachten!
- P4, P5 können noch während des 12. Jahrgangs gewechselt werden (nach den Halbjahreszeugnissen)
- Die Lehrkräfte der Oberstufenkurse stehen erst kurz vor Beginn des neuen Schuljahres endgültig fest.

Beispiele für falsche Kombinationen von Prüfungsfächern

- Beispiel 1: **Ge, Bi, Po, De, Ch**

Beispiele falscher Kombination von Prüfungsfächern

- Beispiel 1: **Ge, Bi, Po, De, Ch**

Keine 2 Kernfächer vertreten.

Mögliche Auflösung:

Ge, Po, Bi, De, Ma

Beispiele falscher Kombination von Prüfungsfächern

- Beispiel 2: **Sn, En, Bi, De, Ma**

Beispiele falscher Kombinationen von Prüfungsfächern

- Beispiel 2: **Sn, En, Bi, De, Ma**

Nicht alle drei Felder (A, B, C) vertreten.

Mögliche Auflösung:

Sn, En, Bi, **Ge**, Ma

Informationen, Wahlbogen und Online-Eingabe
auf unserer Homepage im Bereich „Oberstufe“!

Auswertung Zentralabitur 2022 - Fächer (Niedersachsen)

P4 (grundlegendes Anforderungsniveau - schriftlich)



Niedersächsisches
Kultusministerium

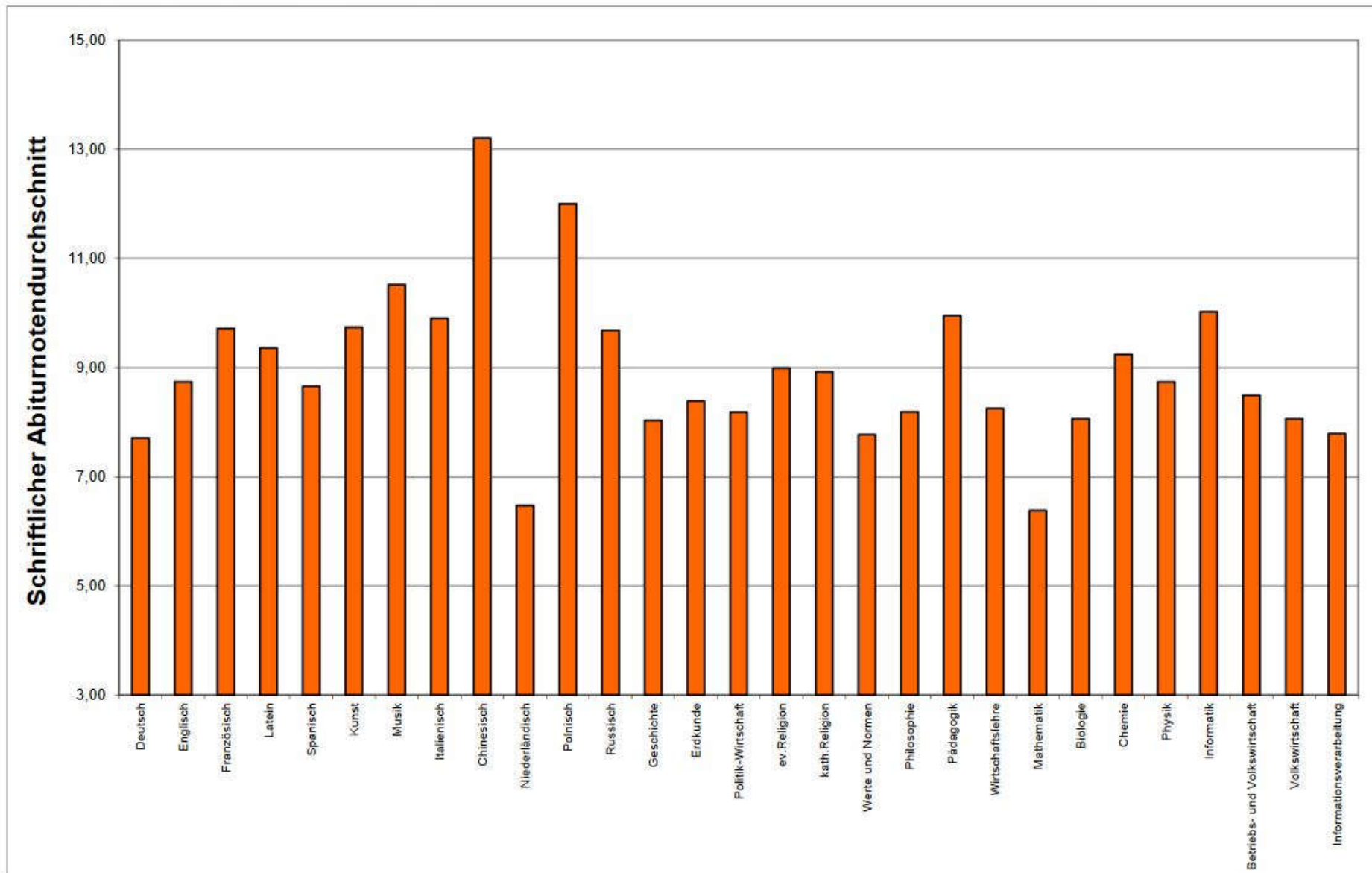

Auswertung Zentralabitur 2022 - Fächer (Niedersachsen)

P5 (grundlegendes Anforderungsniveau - mündlich)

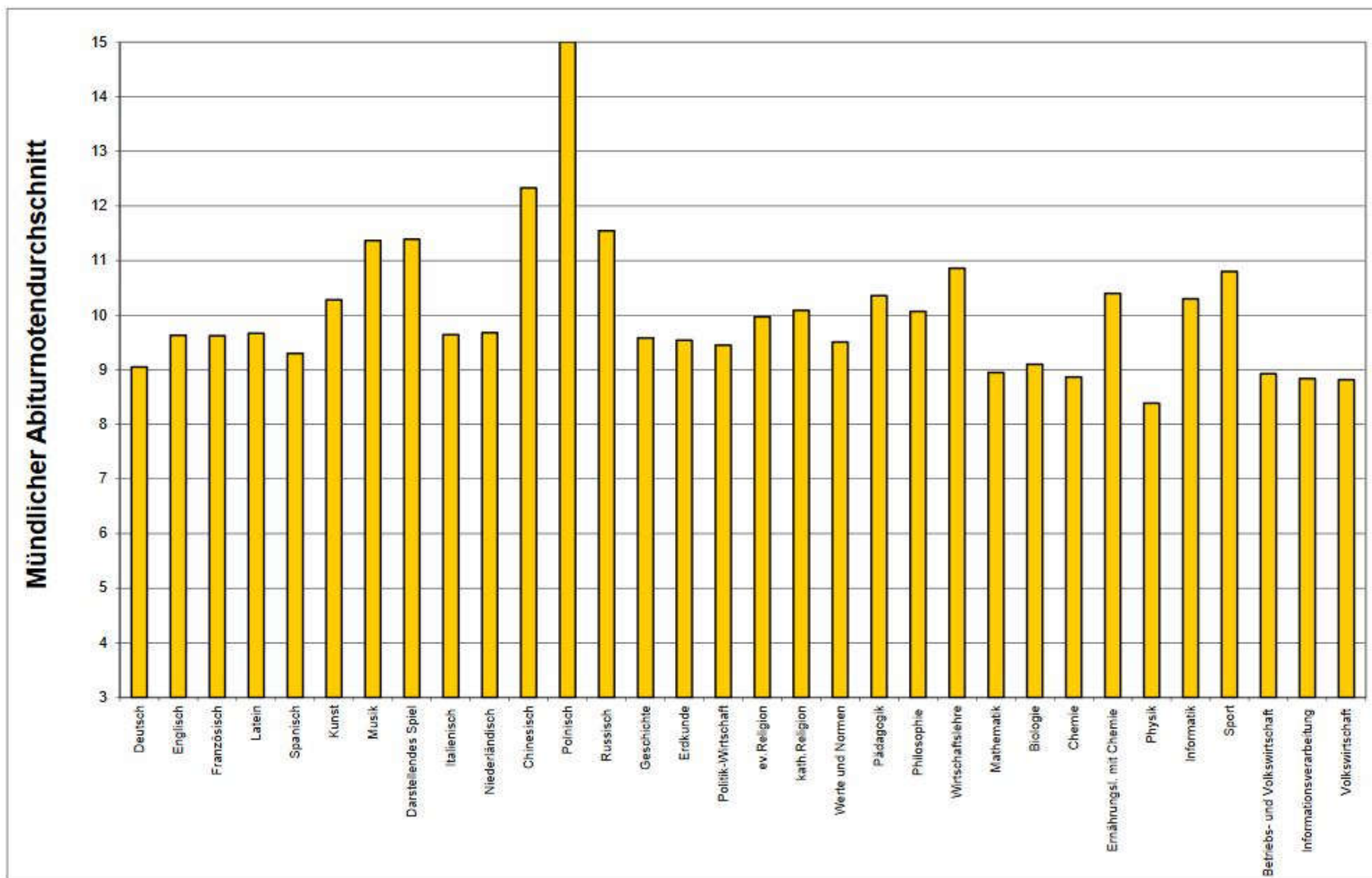

Online-Eingabe

INDIWARE SCHÜLERFACHWAHL 2.2 (NIEDERSACHSEN)

Nachname:

Vorname:

Klasse:

Schwerpunkt:

Prüfen

1. Fach RE2 darf nur im 2. Schuljahr belegt werden.
2. Keine weitere Fremdsprache durchgängig belegt.

		Q1	Q2		
P-Fach 1:	<input type="text" value="SN - Spanisch"/>	5	5		
P-Fach 2:	<input type="text" value="DE - Deutsch"/>	5	5		
P-Fach 3:	<input type="text" value="BI - Biologie"/>	5	5		
P-Fach 4:	<input type="text" value="GE - Geschichte (als P-Fach)"/>	3	3		
P-Fach 5:	<input type="text" value="MU - Musik (als P-Fach)"/>	3	3		
Fach 6:	<input type="text" value="MA - Mathematik"/>	<input checked="" type="checkbox"/>	<input checked="" type="checkbox"/>	3	3
Fach 7:	<input type="text"/>	<input checked="" type="checkbox"/>	<input checked="" type="checkbox"/>		
Fach 8:	<input type="text"/>	<input checked="" type="checkbox"/>	<input checked="" type="checkbox"/>		
Fach 9:	<input type="text" value="PO2 - Politik (nur ein Sj - nP)"/>	<input checked="" type="checkbox"/>	<input type="checkbox"/>	3	-
Fach 10:	<input type="text" value="RE2 - RE (nur zweites Sj - nP)"/>	<input checked="" type="checkbox"/>	<input checked="" type="checkbox"/>	3	3
Fach 11:	<input type="text"/>	<input checked="" type="checkbox"/>	<input checked="" type="checkbox"/>		
Fach 12:	<input type="text" value="SP - Sport"/>	<input checked="" type="checkbox"/>	<input checked="" type="checkbox"/>	2	2
Fach 13:	<input type="text" value="SF - Seminarfach"/>	<input checked="" type="checkbox"/>	<input checked="" type="checkbox"/>	2	1
Fach 14:	<input type="text"/>	<input checked="" type="checkbox"/>	<input checked="" type="checkbox"/>		

34 30

Weiterer Ablauf:

Online-Eingabe und Abgabe der Wahlzettel (auch für
das Seminarfach)

bis zum 20.3.2023 bei der Klassenlehrkraft

ggf. Rücksprache